

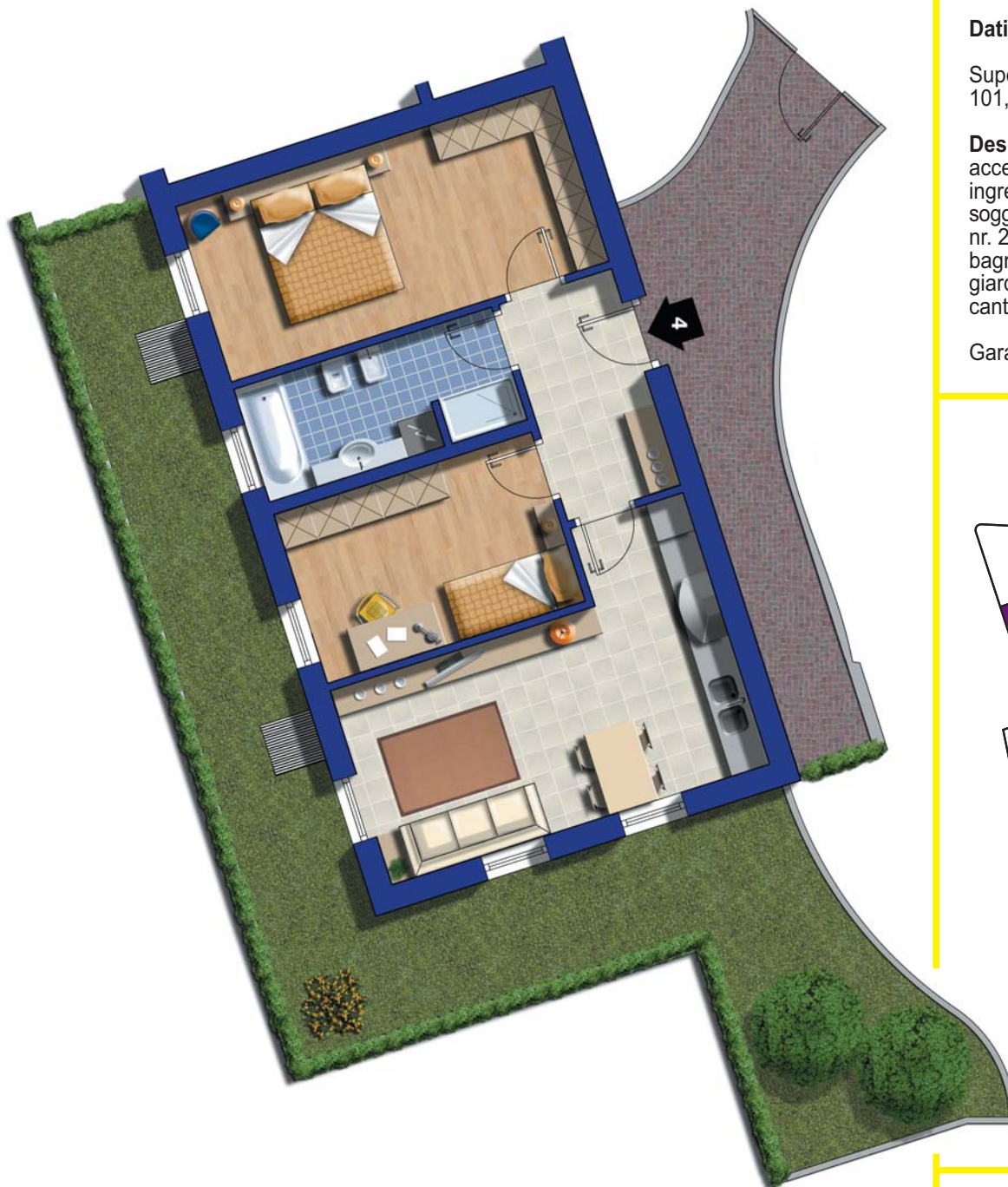

Appartamento nr. 4 Piano Terra

Egna - Via Val di Fiemme nr. 68 (BZ)



Dati tecnici

Superficie commerciale:
101,50 mq

Descrizione:

accesso indipendente,
ingresso,
soggiorno con angolo cottura,
nr. 2 camere da letto,
bagno con vasca e doccia,
giardino di circa 50 mq,
cantina di 13,30 mq

Garage.

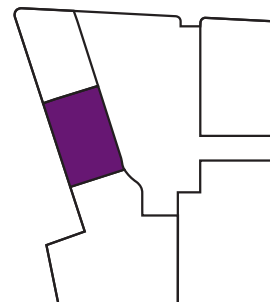

Scala 1:100

Disegno puramente indicativo. La proprietà si riserva di apportare varianti in qualsiasi momento, a propria discrezione senza preavviso.

Le superfici riportate sono indicative. La superficie lorda commerciale è calcolata prendendo la superficie dell'appartamento compresi i muri interni ed esterni perimetrali, calcolando la metà dei muri di confine con le altre unità immobiliari; sono comprese inoltre la metà della superficie delle terrazze, la metà della superficie dei balconi e delle cantine ed un 10% della superficie dei giardini ed in proporzione la quota parte delle scale. Gli arredi riportati in figura sono a mero titolo indicativo.